

Yat. nr. 6
G18/2P/04/2008

PRZEDMIAR jedno

NAZWA INWESTYCJI	Malowanie Ip.
ADRES INWESTYCJI	ul. Angorska 2 Warszawa
INWESTOR	Gimnazjum Dwujęzyczne Nr 18
ADRES INWESTORA	03-913 Warszawa ul. Angorska 2
BRANŻA	Budowlana
SPORZĄDZIŁ KALKULACJE	Władysław Jarmontowicz
DATA OPRACOWANIA	02.05.2008

Ogółem wartość kosztorysowa robót zł

Słownie:

WYKONAWCA:

INWESTOR:

Data opracowania
02.05.2008

Data zatwierdzenia

2.06.2008 ✓

h1
r 113

REKTOR SZKOŁY
Grażyna Urbanowska

Lp.	Podstawa	Opis	Jedn.obm.	Ilość	Cenajedn.	Wartość
1		Oleiowanie podłó				
1	KNR 4-01 d.1 0815-09	Wymiana pojedynczych deszczulek z drewna liściastego	szt.	0.435		
2	KNR 4-01 d.1 0816-04	Ocyklinowanie posadzek z deszczulek malowanych lakierem chemoutwardzalnym	m ²	1.000		
3	KNR 4-01 d.1 0816-08 Sek	Woskowanie podłóg drewnianych	m ²	1.000		
Razem dział: Olejowanie podłóg						
Wartość kosztorysowa robót bez podatku VAT						
Podatek VAT						
Ogółem wartość kosztorysowa robót						

Słownie:

Zał.nr 6.1
G18/ZP/04/2008

PRZEDMIAR

NAZWA INWESTYCJI Malowanie Ip.
ADRES INWESTYCJI ul. Angorska 2 Warszawa
INWESTOR Gimnazjum Dwujęzyczne Nr 18 03-
ADRES INWESTORA 913 Warszawa ul. Angorska 2
BRANŻA Budowlana

SPORZĄDZIŁ KALKULACJE Władysław Jarmontowicz
DATA OPRACOWANIA 02.05.2008

Stawka roboczogodziny :

Wartość kosztorysowa robót bez podatku VAT
Podatek VAT
Ogółem wartość kosztorysowa robót

zł
zł
zł

Słownie:

WYKONAWCA:

INWESTOR:

Data opracowania
02.05.2008

Data zatwierdzenia

2.06.2008

s. Odziaszka, ul. Angorska 2, 03-913 Warszawa
ul. Angorska 2, 03-913 Warszawa
NIP: 113-21-64-000, REGON: 61602486

DYREKTOR SZKOŁY
mgr Grażyna Urbanowska

lp.	Nr spec. techn.	Podstawa	Opis i wyliczenia	j.m.	Paszcz	Razem
1			Malowanie I p			
d.1	1 B.01.04.00	KNR4-01 0701-05	Sprawdzenie tynków na ścianach i stropach celem określenia miejsc odparzonych tynków /analogia/ Krotność = 0.3 10.80*6.00<1 02>+3.11*5.40<z fiz>+5.40*3.80<1 03>+5.28*7.12<1 04>+3.02*5.28<105>+ 7.07*7.47*4<111-114>+ 7.13*7.10<115>+3.06*3.16<116> 3.67*30.00+(6.04+3.40)*3.67+(3.09+3.30+1.58)*3.40+3.20*1 0.71 +3.89*7.22+4.18*2.11 <korytarz> «1 0.80+6.00)*2+(3.11 +5.40)*2+(3.80+5.40)*2+(7.12+5.28)*2+(3.02+5.28)*2+(7.07+ 7.4 7)*2*4+(7.13+ 7.10)*2+(3.06+3.16)*2)*3.25 (3.67+30.00*2+3.67+6.04*2+3.40*3+3.09*2+4.88*2*1 .5+3.20*2+ 10.71*2+3.50*2+7.22*2+4.18*2+2.11 +0.60)*3 .25 -1.80*(16+12) -1.65*(7.07*11+1.50*3+2.60*3) -7.05*0.80*4*2 A (suma częściowa)	m ² m ² m ² m ² m ² m ² m ² m ² m ² m ²	427.197 243.020 869.830 555.003 -50.400 -148.616 -45.120 -----,--	1850.914
					RAZEM	1850.914
d.1	2 B.05.01.00	KNNR3 0605-05	Dwukrotne malowanie tynków wewnętrznych ścian farbą akrylową i sufitów farbą emulsyjną z przetarciem tynków 670.217+479.241-143.772-134.043	m ² m ²	871.643	
					RAZEM	871.643
d.1	3 B.05.01.00	KNNR3 0605-04	Dwukrotne malowanie tynków wewnętrznych ścian farbą akrylową i sufitów farbą emulsyjną z przygotowaniem powierzchni 143.772+134.043	m ² m ²	277.815	
					RAZEM	277.815
d.1	4 B.01.04.00	KNR 4-01 0701-02	Odbicie tynków wewnętrznych z zaprawy cementowo-wapiennej na ścianach, filarach, pilastrach o powierzchni odbicia do 5 m2 479.241*0.3	m ² m ²	143.772	
					RAZEM	143.772
d.1	5 B.01.04.00	KNR 4-01 0701-08	Odbicie tynków wewnętrznych z zaprawy cementowo-wapiennej na stropach płaskich, belkach, biegach i spocznikach schodów o powierzchni odbicia do 5 m2 670.217*0.2	m ² m ²	134.043	
					RAZEM	134.043
d.1	6 B.05.02.00	KNR 4-01 1208-02	Ługowanie farby olejnej z tynków ścian (869.830+555.003)/3.25*1.60 A (suma częściowa)	m ² m ² m ²	701.456 ---,-----, 701.456	
					RAZEM	701.456
d.1	7 B.05.01.01	KNR 4-01 1206-04	Dwukrotne malowanie farbami lateksowymi tynków wewnętrznych ścian z jednokrotnym szpachlowaniem /analogia/ 701.456	m ² m ²	701.456	
					RAZEM	701.456
d.1	8 B.01.05.00	KNR4-01 0308-04	Naprawienie uszkodzonych w murze powierzchni do 0.25 m2 6	szl. szl.	6.000	
					RAZEM	6.000
d.1	9 B.01.05.00	KNR4-01 0347-10	Skucie nierówności 4 cm na ścianach z cegieł na zaprawie cementowej 30.60	m ² m ²	30.600	
					RAZEM	30.600
d.1	10 B.01.05.00	KNR 4-01 0354-13	Wykucie z muru kratki wentyl<Jł>yjnych, drzwiczek 10*4	szl. szl.	40.000	
					RAZEM	40.000
d.1	11 B.01.05.00	KNR 4-01 0354-15	Wykucie z muru każdej wmurowanej końcówki wspornika stalowego 20	szl. szl.	20.000	
					RAZEM	20.000
d.1	12 B.04.03.00	KNR 4-01 0711-03	Uzupełnienie tynków zwykłych wewnętrznych kal. III z zaprawy cementowo-wapiennej na ścianach i słupach prostokątnych na podłożu z cegły i pustaków (do 5 m2 w 1 miejscu) 143.772	m ² m ²	143.772	
					RAZEM	143.772
d.1	13 B.04.03.00	KNR 4-01 0711-15	Uzupełnienie tynków zwykłych wewnętrznych kal. III z zaprawy cementowo-wapiennej na stropach, belkach, podciągach, biegach i spocznikach na podłożu z cegły i pustaków (do 5 m2 w 1 miejscu) 134.043	m ² m ²	134.043	
					RAZEM	134.043

Lp.	Nr spec. techn.	Podstawa	Opis i wyczerpanie	j.m.	Poszcz	Razem
14	B.04.03. d.1 01	KNR 2-02 2009-04	Tynki (gładzie) jednowarstw.wewn.gr.3 mm z gipsu szpachlow.wyk.ręcz.na stropach na podłożu z tynku 427.197 +243.020	m ² m ²	670.217	
					RAZEM	670.217
15	B.04.03. d.1 01	KNR2-02 2009-02	Tynki (gładzie) jednowarstw.wewn.gr.3 mm z gipsu szpachlow.wyk.ręcz.na ścianach na podłożu z tynku 869.830+555.003-50.400-148.616-701.456-45.12	m ² m ²	479.241	
					RAZEM	479.241
16	B.04.03. d.1 00	KNR 4-01 0705-01	Wykonanie pasów tynku zwykłego kat. III o szerokości do 15 cm na murach z cegieł lub ścianach z betonu przy cokołach 267.640	m m	267.640	
					RAZEM	267.640
17	B.01.03. d.1 00	KNR4-01 0428-04	Rozebranie cokołów i listew przypodłogowych <i>lanalogial</i> (1 0.80+6.00)*2+(3.11 +5.40)*2+(3.80+5.40)*2+(7.12+5.28)*2+(3.02+5.28)*2+<7.07 + 7.4 71*2*4+(7.13+ 7.1 0)*2+(3.06+3.16)*2	m m	267.640	
					RAZEM	267.640
18	B.02.03. d.1 00	KNR 2-02 1111-06	Posadzki z deszczulek - cokół 267.640	m m	267.640	
					RAZEM	267.640
19	B.02.03. d.1 00	KNR 2-02 1113-08	Listwy przyścienne drewniane 267.640	m m	267.640	
					RAZEM	267.640
20	B.02.06. d.1 00	KNR 2-02 1113-08	Montaż desek na tylnej ścianie sal 105, 111, 112, 114 <i>lanalogial</i> <i>kratność = 2</i> 7.47*3+5.28	m m	27.690	
					RAZEM	27.690
21	B.02.05. d.1 00	KNNR3 0807-02	Ręczne oczyszczenie boazerii <i>lanalogial</i> 7.47*1.60<113>	m ² m ²	11.952	
					RAZEM	11.952
22	B.05.02. d.1 02	KNNR2 1108-05	Boazerie - lakierowanie dwukrotne 11.952	m ² m ²	11.952	
					RAZEM	11.952
23	B.02.05. d.1 00	KNR 2-02 0701-10	Montaż kątowników drewnianych w narożach wejść do klas i korytarza / <i>analogial</i> 2.00*(12*2+27+24)	m m	150.000	
					RAZEM	150.000
24	B.05.02. d.1 01	KNR 4-01 1212-19	Dwukrotne malowanie farbą olejną grzejników radiatorowych 4.8*30	m ² m ²	144.000	
					RAZEM	144.000
25	B.02.05. d.1 01	KNR 4-01 1212-28	Dwukrotne malowanie farbą olejną rur wodociagowych i gazowych o średnicy do 50 mm 3.25*2*15+0.5*2*30	m m	127.500	
					RAZEM	127.500
26	B.01.01. d.1 00	KNR4-01 0354-05	Wykucie z muru ościeżnic drewnianych naświetli 7.05 *1.20*5	m ² m ²	42.300	
					RAZEM	42.300
27	B.01.01. d.1 00	KNR4-01 0354-11	Wykucie z muru podokienników drewnianych naświetli 37.50	m m	37.500	
					RAZEM	37.500
28	B.02.04. d.1 00	KNNR2 1108-04	Boazerie z paneli drewnopodobnych 1(7.15<115>+1.50<102>)*2.05*2	m ² m ²	35.465	
					RAZEM	35.465
29	B.02.01. d.1 00	KNNR 7 0701-02	Naświetla z tworzyw sztucznych szklone szkłem bezpiecznym P2 42.30	m ² m ²	42.300	
					RAZEM	42.300
30	B.04.02. d.1 00	KNR 2-02 0923-04	Wykonanie spadków pod naświetlami z zaprawy <i>lanalogial</i> 37.50*0.14*2	m ² m ²	10.500	
					RAZEM	10.500
31	B.02.01. d.1 01	KNR 4-01 0412-04	Wykonanie konstrukcji - podwaliny pod naświetla <i>lanalogial</i> 37.50	m m	37.500	

Lp.	Nr spec. techn.	Podstawa	Opis i wyliczenia	j.m.	Paszcz	Razem
					RAZEM	37.500
32 d.1	8.04.05. 00	KNR4-01 0322-02	Obsadzenie kratki wentylacyjnych w ścianach z cegieł 40	szl. szl.	40.000	
					RAZEM	40.000
33 d.1	8.02.03. 00	KNR 4-01 0411-08	Wymiana elementów podłóg z desek - progi 4	szl. szl.	4.000	
					RAZEM	4.000
34 d.1	8.01.03. 00	KNR 4-01 0818-05	Zerwanie posadzki z tworzyw sztucznych - (pok.1 03) 20.50	m ² m ²	20.500	
					RAZEM	20.500
35 d.1,OO	18.02.02.	KNNR 3 0701-06	Wykucie z muru i wstawienie nowych drzwi drewnianych płycinowych z zamkami i klamkami 4 szl. (102 chem, 102 fiz, 105, 116) 4*1.80	m ² m ²	7.200	
					RAZEM	7.200
36 d.1100	8.02.07. [kalk. własna]		Demontaż lamp jarzeniowych i montaż żarowych - 16 szl. (sala 103, 104) oraz demontaż instalacji elektrycznej przy ławkach - 16.0 mb (sala102) 1	kpi kol	1.000	
					RAZEM	1.000
37 d.1	8.01.02. 00	KNR4-01 0819-15	Rozebranie wykładziny ściennej z płytek 5.0<102 fiz>+3.0<103>+6.0<1 04>+4.0<1 05>	m ² m ²	18.000	
					RAZEM	18.000
38 d.1	8.04.04. 00	KNNR2 0903-08	Podkład tynkarski pod glazurę na ścianach 18.00	m ² m ²	18.000	
					RAZEM	18.000
39 d.1	B.04.04. 00	KNR 2-02 0829-09 z.sz.5.7.c	Licowanie ścian płytkami o wymiarach 30x30 cm na klej metodą kombinowaną Pow. 2,5-5,0 m2. 18.00	m ² m ²	18.000	
					RAZEM	18.000
40 d.1	8.04.04. 00	KNNR 2 1902-11	Wzmocnienie narożników glazury listwami z PCW lanalogial 18.00	m m	18.000	
					RAZEM	18.000
41 d.1	B.05.04. 00	KNR 2-02 0925-01	Zabezpieczenie - wydzielenie rejonu robót z uwagi na "Lato w mieście" w szkole, folią polietylenową lanalogial 1(4.0+3.50)*3.25	m ² m ²	24.375	
					RAZEM	24.375
42 d.1	8.05.03. 00	KNNR-W 3 1013-01	Zabezpieczenie podłóg folią 670.217	m ² m ²	670.217	
					RAZEM	670.217
43 d.1	8.05.03. 00	KNR 2-02 0610-05	Zabezpieczenie podłóg z płyt pilśniowych (na sucho - jedna warstwa) / analogial Kratka = 0.6 243.02+7.07*7.47	m ² m ²	295.833	
					RAZEM	295.833
44 d.1	8.01.06. 00	KNR 4-01 0108-11	Wywiezienie gruzu sprzmoznanego samochodami samowyladowczymi na odległość do 1 km 3.50	m ³ m ³	3.500	
					RAZEM	3.500
45 d.1	8.01.06. 00	KNR 4-01 0108-12	Wywiezienie gruzu sprzmoznanego samochodami samowyladowczymi - za każdy następny 1 km 3.50	m ³ m ³	3.500	
					RAZEM	3.500

*GAB 122/104/2008
 nys. do roz. 6*

Gimnazjum
 z Oddziałami Dwujęzycznymi nr 18
 im. I. J. Paderewskiego
 ul. Angorska 2, 03-913 WARSZAWA
 NIP: 113-21-64-035, REGON: 0160249a

DYREKTOR SZKOŁY
mgr Grażyna Urbanowicz

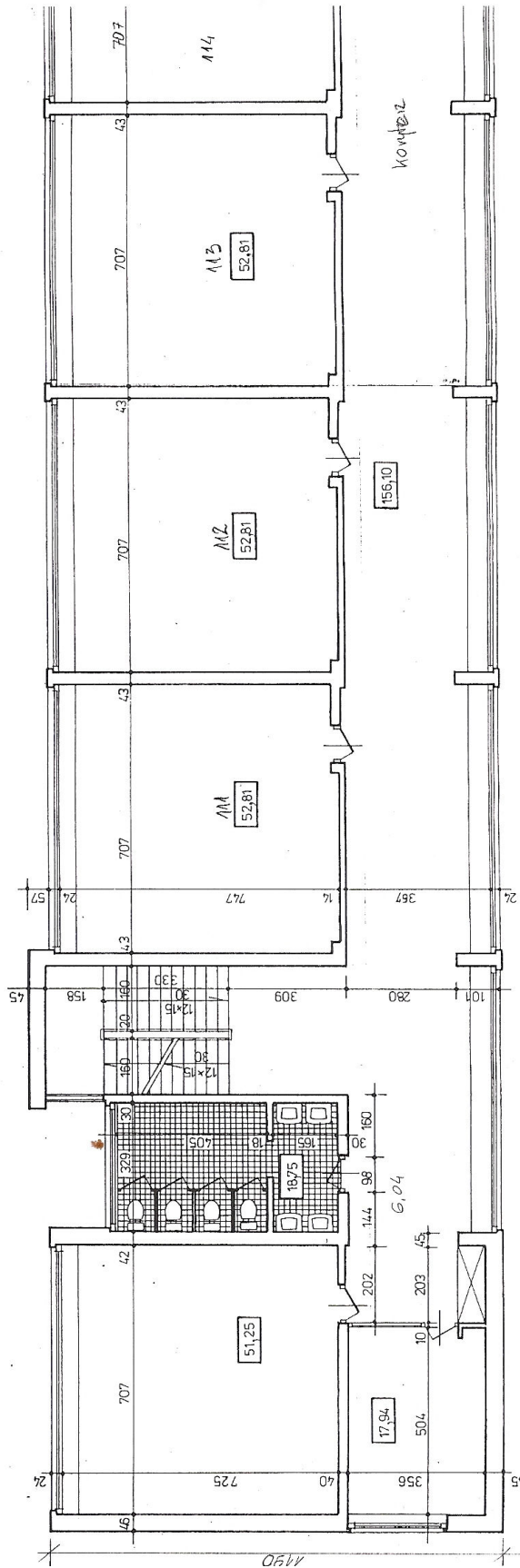

Nazwa rysunku Rzut p. - strona lewa		Skala 1:100
Imię i nazwisko Miejsce	Gimnazjum dwujęzyczne Nr 18 im. I. J. Paderewskiego ul. Angorska 2 03-913 Warszawa	Projekt
Obiekt	Gimnazjum Nr 18 ul. Angorska 2 w Warszawie	Brzoza BUDOWLANA
Artykuł		Nr rysunku 1

G-18/2P/04/2008

Gimnazjum
z Oddziałami Dwujęzycznymi nr 18
im. I. J. Paderewskiego
ul. Angorska 2, 03-913 WARSZAWA
NIP: 113-21-64-035, REGON: 016024834

DYREKTOR SZKOŁY
[Signature]
mgr Grażyna Urbanowska

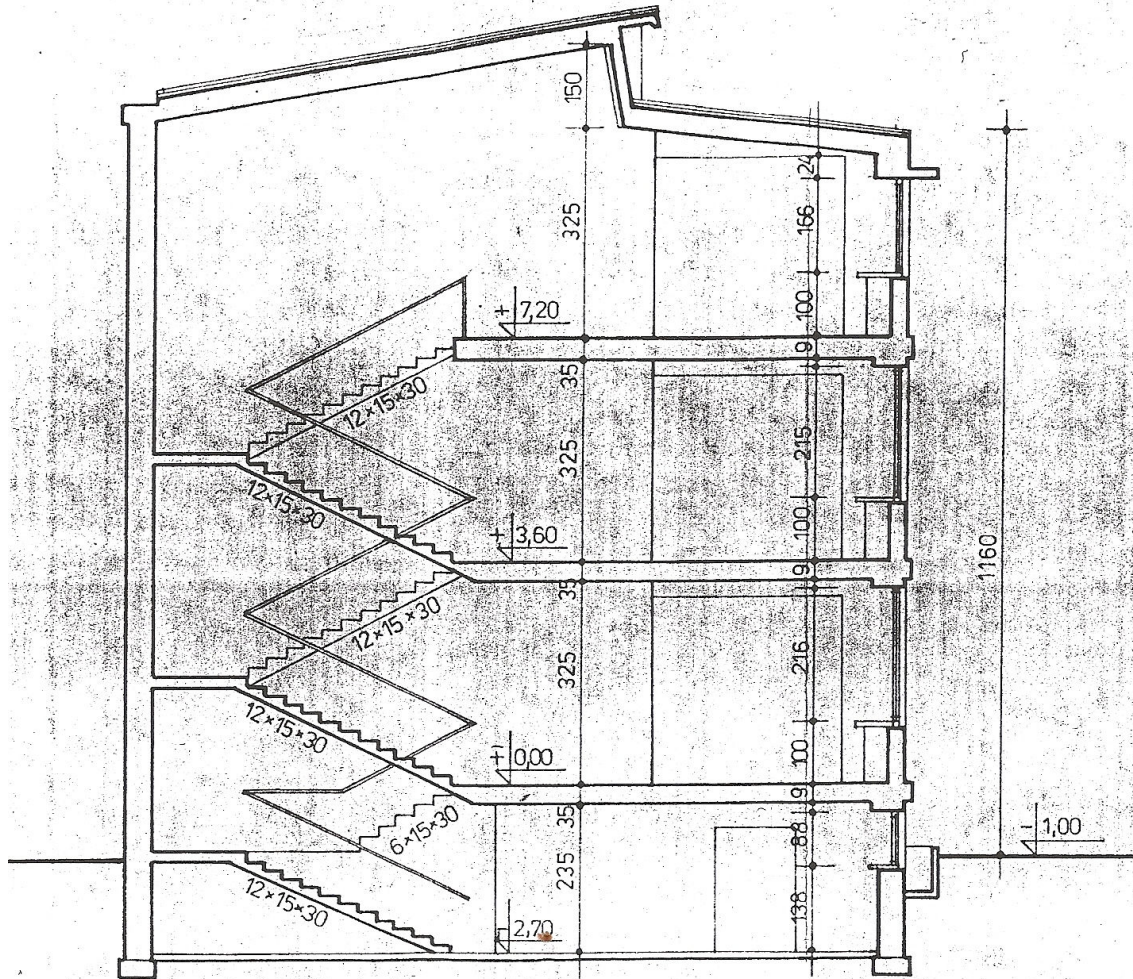

PRZEKROJ POPRZECZNY

Nazwa rysunku Przekrój		Skala	
Inwestor	Gimnazjum dwujęzyczne Nr 18 im. I. J. Paderewskiego ul. Angorska 2 03-913 Warszawa		1:100 Podpis
Obiekt	Gimnazjum Nr 18 ul. Angorska 2 w Warszawie	Branża BUDOWLANA	Nr rysunku 3